





Leyenda:

 Término Municipal

Clases y categorías de suelo

 Suelo Urbano

 Suelo Urbanizable Delimitado

Sistemas Generales

 Sistema General de Comunicaciones

 Sistema General de Equipamientos

 Sistema General de Espacios Libres Públicos

Espacios de interés paisajístico

 Paisaje de los cortados de San Felices

 Paisaje de Peña Escalera y Montes Obarenes

 Paisaje de las riberas y huertas del río Tirón

 Paisaje de viñedos tradicionales

Caminos del territorio

 Camino de Santiago: Camino riojano de enlace

 Camino Natural del Ebro GR-99

 Ruta Verde Oja-Tirón

Mapa de localización:

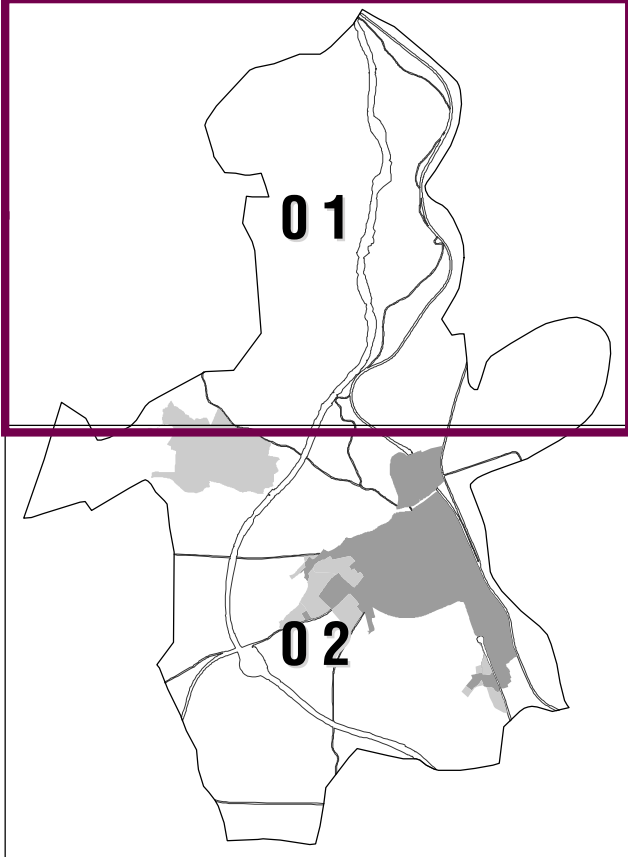

Diligencias:

BORRADOR

DILIGENCIA: Para hacer constar que, por acuerdo de Pleno de 4 de febrero de 2015, se remite el presente documento a la Dirección General de Calidad Ambiental del Gobierno de La Rioja.

Haro, 4 de febrero de 2015

LA SECRETARÍA,

Fdo. M^º de las Mercedes González Martínez

Escala 1:10.000

Diciembre 2014



Plan General Municipal de Haro
Plan Especial de Protección del Casco Histórico
Revisión y adaptación a la Ley 5/2006 de Ordenación del Territorio y Urbanismo de La Rioja

**Estructura del territorio y
protección del paisaje**

0-2.01

Dirección y tramitación:



Excelentísimo
Ayuntamiento de Haro
Área de Urbanismo

Equipo Redactor:

UTE Haro 2012
Borja López Rodríguez, Arquitecto
Gonzalo Latorre Martínez, Arquitecto
Pilar Escós Quílez, Arquitecta

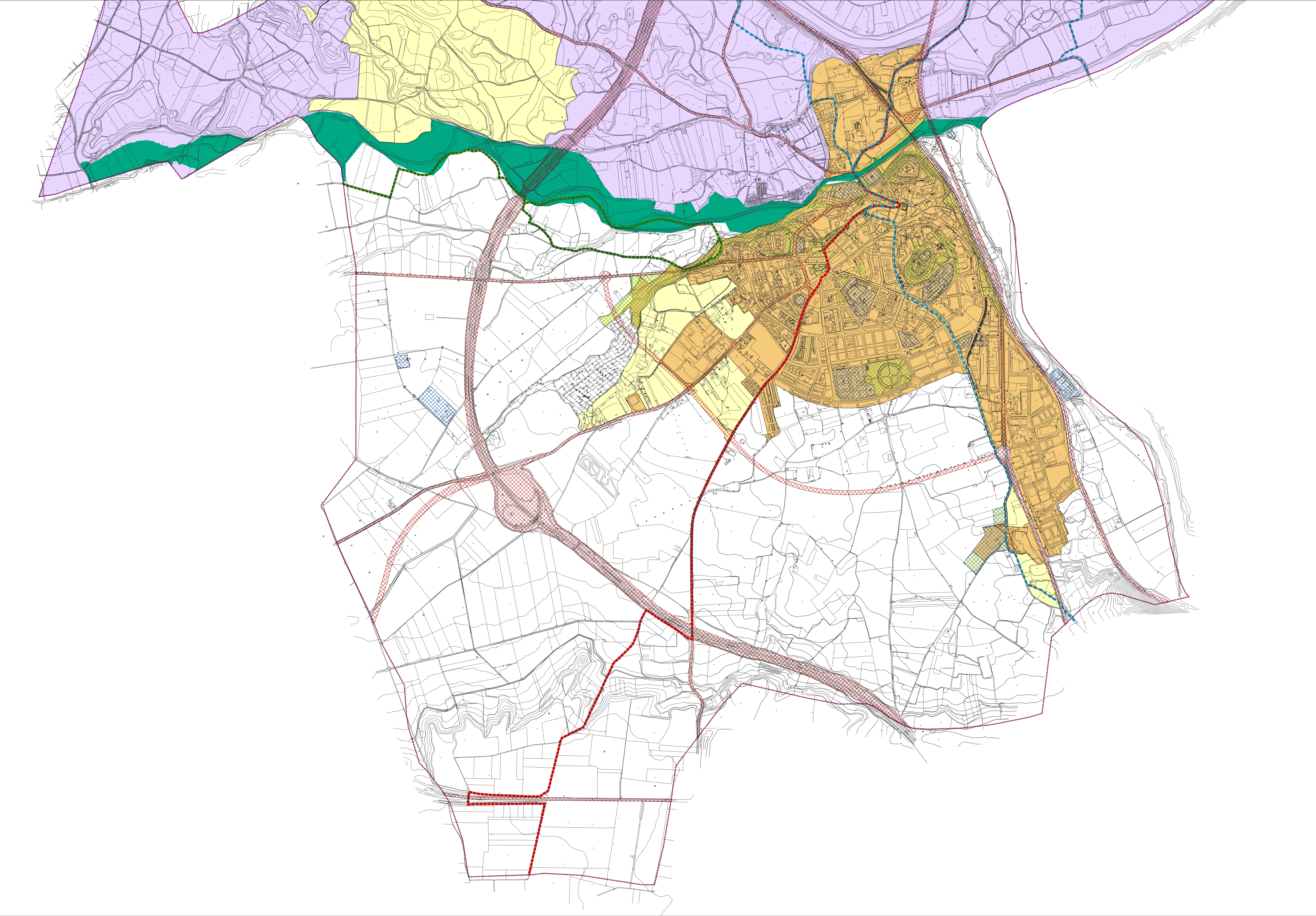

Leyenda:

Término Municipal

Clases y categorías de suelo

Suelo Urbano

Suelo Urbanizable Delimitado

Sistemas Generales

Sistema General de Comunicaciones

Sistema General de Equipamientos

Sistema General de Espacios Libres Públicos

Espacios de interés paisajístico

Paisaje de los cortados de San Felices

Paisaje de Peña Escalera y Montes Obarenes

Paisaje de las riberas y huertas del río Tirón

Paisaje de viñedos tradicionales

Caminos del territorio

Camino de Santiago: Camino riojano de enlace

Camino Natural del Ebro GR-99

Ruta Verde Oja-Tirón

Mapa de localización:



Diligencias:

BORRADOR

DILIGENCIA: Para hacer constar que, por acuerdo de Pleno de 4 de febrero de 2015, se remite el presente documento a la Dirección General de Calidad Ambiental del Gobierno de La Rioja.

Haro, 4 de febrero de 2015

LA SECRETARÍA,

Fdo. M^º de las Mercedes González Martínez

Escala 1:10.000

Diciembre 2014



Plan General Municipal de Haro
Plan Especial de Protección del Casco Histórico
Revisión y adaptación a la Ley 5/2006 de Ordenación del Territorio y Urbanismo de La Rioja

**Estructura del territorio y
protección del paisaje**

Dirección y tramitación:



**Excelentísimo
Ayuntamiento de Haro**
Área de Urbanismo

Equipo Redactor:

UTE Haro 2012

Borja López Rodríguez, Arquitecto
Gonzalo Latorre Martínez, Arquitecto
Pilar Escós Quílez, Arquitecta

0-2.02